

La filière Ara'AVC vous propose **4 référentiels d'aide à la prise en charge des AIT et AVC à la phase aiguë** :

- AIT au SU
- AVC à la phase aiguë < 24h au SU
- Thrombolyse hors UNV
- Surveillance thrombolyse hors UNV en attente de transfert

	Critères pour l'alerte pour une urgence	Suspicion d'AVC aigu (<24h) au SU y compris déficit transitoire <6h	Médicard : <input type="checkbox"/>	Nom du filaire : _____
	Centre de référence	Centre de référence	Adresse : _____	Centre de référence : _____
	Date : _____	Date : _____	Date : _____	Date : _____
	Signature : _____	Signature : _____	Signature : _____	Signature : _____

Les points importants abordés dans ces référentiels sont :

- Patient suspect d'AIT arrivant en phase aiguë < 6h est un AVC jusqu'à preuve du contraire
- Patients suspects d'AVC phase aiguë doivent être maintenus le plus à plat possible jusqu'au diagnostic
- La décision thérapeutique doit être le plus rapide possible dans l'idéal en 45 minutes
- En l'absence d'anticoagulant, et si indication de Thrombolyse Intra-veineuse (TIV), réalisation de la TIV sans attendre les résultats de la prise de sang
- Thrombolyse par Ténecteplase

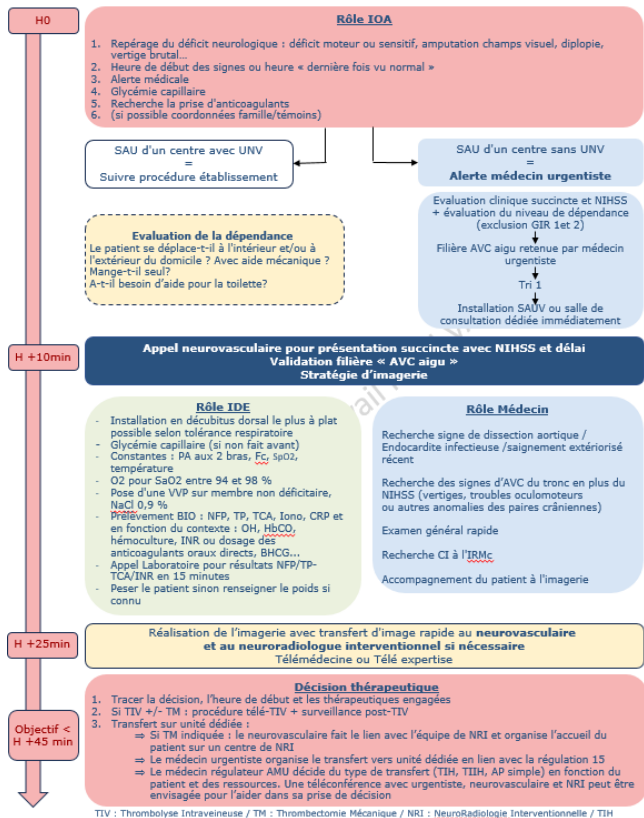

<https://www.urgences-ara.fr/referentiel/neurologie/>

1^{ère} Journée de l'Observatoire Régional des Urgences

Veille de l'activité et tensions hospitalières



Cette journée centrée sur la veille de l'activité des urgences et la description des tensions hospitalières s'est déroulée le 18 juin dernier à Lyon. Environ 70 personnes, directions d'établissements, chefs de service et cadres, sont venus échanger sur ces thématiques.

La matinée s'est déroulée en plénière, avec des présentations portant sur le financement de l'activité de médecine d'urgence (objectifs de la réforme du financement, application en région par l'ARS et rôle et compétences du CRAR) et sur le suivi de l'activité des services de médecine d'urgence (veille de Santé Publique France, module e-cerveau et accompagnement de l'activité par l'ORU).

L'après-midi s'est organisée autour de 3 ateliers interactifs pluriprofessionnels abordant la gestion du flux quotidien, l'identification et la gestion de la tension hospitalière. Ces ateliers ont permis d'échanger sur les outils développés par l'ORU, les initiatives innovantes mise en place dans les établissements de santé et de mettre un lien un grand nombre de professionnels.

Référentiel Urg'Ara sur la prise en charge initiale des brûlés adultes

La filière Traum'Ara a retravaillé les RPP 2019 proposées par la SFAR-ADARPEF, SFB, SFMU.

Le référentiel rappelle **5 points** essentiels :

- **CATEGORISER LA BRULURE ET EVALUER LA SCB (Surface Cutanée Brûlée)**
- **Prioriser la gestion du traumatisé sévère avant la gestion du brûlé** (lésions associées : Traumatismes, Blast, Electrification)
- **RECHERCHER DES INTOXICATIONS ASSOCIEES** (Monoxyde de Carbone, Cyanure)
- **GESTION DE LA DOULEUR**
- **PREVENTION DE L'HYPOTHERMIE ET DE L'HYPOVOLEMIE**

Et toutes les infos sur le remplissage, les pansements, les numéros utiles...

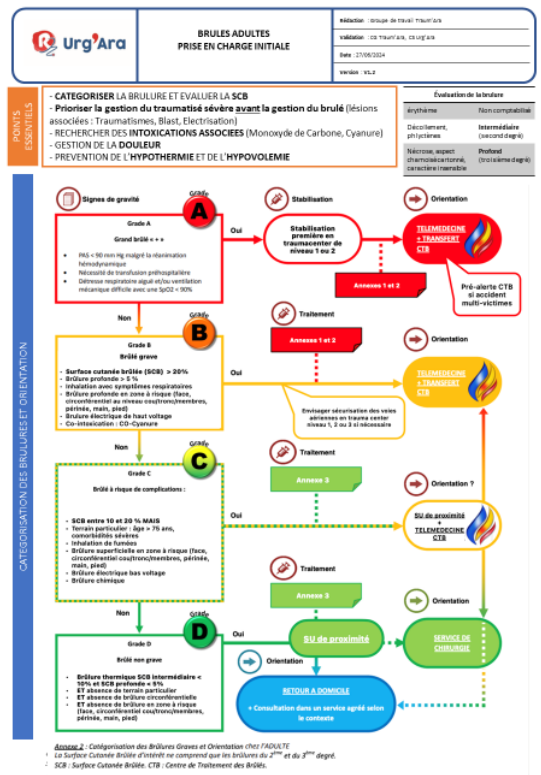

Préprogramme de la Journée Cerveau et traumatologie du 3 octobre



MATIN : Filière CERVEAU

- Etat des lieux régional 2022 et 2023 : Bilan des questionnaires structure et de l'étude « EPA AVC » / Panorama des UNV
- Up-date Prise en charge / imagerie / délai / Traitement
- QUIZZ interactifs :
 - Comment trier un trouble neurologique depuis la régulation et/ou dans le bureau d'accueil des urgences ?
 - Quel patient dans la filière AVC aigu ?
- Gestion d'un patient victime d'AVC dans un brancard aux urgences
- Controverse : Pour ou contre le score NIHSS par l'urgentiste ?
- Score NIHSS par l'IOA



APRES-MIDI : Filière TRAMAUMATOLOGIE

- Résumé de l'activité de la filière Traum'Ara (animation des centres et veille bibliographique)
- Comment je gère une désaturation aiguë en traumatologie sévère en pré et intra hospitalier ?
- Comment je gère un traumatisme cervical ou laryngo-trachéo-bronchique pénétrant ?
- Cas interactif : Comment expliquer les actualisations de la procédure TC grave d'Urg'Ara à travers un cas interactif (physiopathologie, niveau de preuves, pragmatisme)



Inscription en ligne ouverte pour la journée Cerveau / Traum'Ara du 3 octobre
<https://www.urgences-ara.fr/journee-cerveau-et-traumatologie-03-octobre-2024/>

Tous nos référentiels sur www.urgences-ara.fr

